

認知症初期集中支援チームのご案内

認知症かも？と心配な時には

地域包括支援センターに
ご相談ください！

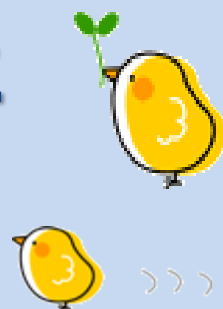

最近物忘れがひどい

探し物ばかりしている

性格が変わったような感じ

何もやる気がない…

同じ品物ばかり買っている

料理の味が変わった

心配だけど、どうしたら
よいかわからない

介護や対応に困っている

認知症の困りごと…

認知症初期集中支援チームがサポートします！



まずは ご相談ください！

下諏訪町地域包括支援センター（下諏訪町社会福祉協議会内）

TEL:0266-26-3377 FAX:0266-26-3322

認知症初期集中支援チームって？

認知症かも？と思われる方や認知症の症状でお困りの方のご自宅に訪問し、ご本人とご家族にお会いして、お話を伺います。お身体の具合や普段の生活の中で困っていることなど、じっくり伺い、どんな関わりがいいのか、どんな支援が必要かを一緒に考えます。

どんなことをするの？

訪問・相談の結果、専門の医師を交えて必要な支援を検討し、必要に応じて、病院受診や介護サービスの利用、ご家族の支援などの初期支援のパイプ役・調整役をします。かかりつけ医とも連携して支援します。

「認知症」早期発見のめやす	
「家族の会」の会員の経験からまとめたものです。医学的な診断基準ではありませんが、暮らしの中の目安として参考にして下さい。	
もの忘れがひどい	人柄が変わる
<input type="checkbox"/> 今切ったばかりなのに、電話の相手の名前を忘れる	<input type="checkbox"/> 些細なことで怒りっぽくなった
<input type="checkbox"/> 同じことを何度も言う・聞く	<input type="checkbox"/> 周りへの気づかいがなくなり頑固になった
<input type="checkbox"/> しまい忘れ置き忘れが増え、いつも探し物をしている	<input type="checkbox"/> 自分の失敗を人のせいにする
<input type="checkbox"/> 財布・通帳・衣類などを盗まれたと人を疑う	<input type="checkbox"/> 「このごろ様子がおかしい」と周囲から言われた
判断・理解力が衰える	不安感が強い
<input type="checkbox"/> 料理・片づけ・計算・運転などのミスが多くなった	<input type="checkbox"/> 一人になることを怖がったり寂しがったりする
<input type="checkbox"/> 新しいことが覚えられない	<input type="checkbox"/> 外出時持ち物を何度も確かめる
<input type="checkbox"/> 話のつじつまが合わない	<input type="checkbox"/> 「頭がヘンになった」と本人が訴える
<input type="checkbox"/> テレビ番組の内容が理解できなくなった	意欲がなくなる
場所・時間がわからない	<input type="checkbox"/> 下着を替えず、身だしなみをかまわなくなった
<input type="checkbox"/> 約束の日時や場所を間違えるようになった	<input type="checkbox"/> 趣味や好きなテレビ番組に興味を示さなくなった
<input type="checkbox"/> 慣れた道でも迷うことがある	<input type="checkbox"/> ふさぎ込んで何をするのも億劫がりいやがる